

## Corso della Scuola della SIS

---

*Aspetti teorici ed applicativi della costruzione  
di indicatori statistici per il governo territoriale*

**Roma, 25-27 settembre 2006**  
Università di Roma "La Sapienza"

### *Comitato Scientifico*

Giorgio Alleva

*(Università di Roma "La Sapienza")*

Piero Demetrio Falorsi

*(Istituto Nazionale di Statistica)*

### *Comitato Organizzatore*

Maria Felice Arezzo

*(Università di Roma "La Sapienza")*

Telefono: 06 49766230

E-mail: [mariafelice.arezzi@uniroma1.it](mailto:mariafelice.arezzi@uniroma1.it)

### *Segreteria Amministrativa*

Segreteria della SIS

Salita de' Crescenzi 26 – 00186 Roma

Telefono: 06 6869845 – Fax: 06 68806742

E-mail: [sis@caspur.it](mailto:sis@caspur.it)

### *Sede:*

*C.I.T.I.Co.R.D.*

*(Università di Roma "La Sapienza")*

*Piazzale Aldo Moro, 5*

## Corso della Scuola della SIS

---

*Aspetti teorici ed applicativi della costruzione  
di indicatori statistici per il governo territoriale*

**Roma, 25-27 settembre 2006**  
Università di Roma "La Sapienza"

*Società Italiana di Statistica*  
*Salita de' Crescenzi, 26*  
*00186 Roma*

# Scuola della Società Italiana di Statistica



---

---

*Aspetti teorici ed applicativi della  
costruzione di indicatori statistici per il  
governo territoriale*

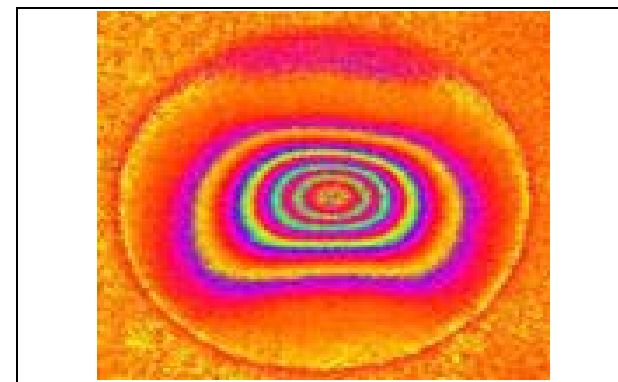

Roma  
25-27 settembre 2006

---

---

Organizzato da:  
C.I.T.I.Co.R.D.  
*(Università di Roma "La Sapienza")*

## Corso della Scuola della SIS

### Aspetti teorici ed applicativi della stima di indicatori statistici per il governo territoriale

Roma, 25-27 settembre 2006

Università di Roma "La Sapienza"

Il corso della SIS "Aspetti teorici ed applicativi della stima di indicatori statistici per il governo territoriale" si propone di far acquisire ai partecipanti le nozioni di base relative a due distinti ambiti tematici: (i) le tecniche di stima per piccole aree e (ii) la costruzione di sistemi informativi utili alla valutazione di squilibri territoriali e al monitoraggio degli effetti di interventi di politiche di gestione territoriale. Le tecniche di stima per piccole aree consentono di produrre stime per piccoli aggregati territoriali e/o per piccoli sottogruppi di popolazione anche nel caso in cui le informazioni campionarie riferite direttamente al fenomeno di interesse siano scarse o non siano disponibili. Relativamente a questo tema, il corso offre una panoramica degli approcci di base e illustra alcuni recenti sviluppi, corredati con apposito software applicativo, sviluppati in progetti di ricerca comunitari. Per quanto attiene la seconda tematica, la scuola illustra le principali problematiche che devono essere affrontate nella valutazione degli squilibri territoriali e nel monitoraggio degli interventi pubblici; in particolare, sono approfondite le tematiche connesse alla dotazione di capitale pubblico e alla previsione della domanda di trasporto.

## Corso della Scuola della SIS

### Aspetti teorici ed applicativi della stima di indicatori statistici per il governo territoriale

Roma, 25-27 settembre 2006

Università di Roma "La Sapienza"

Il corso della SIS "Aspetti teorici ed applicativi della stima di indicatori statistici per il governo territoriale" è rivolto ai Soci SIS, ricercatori, dottorandi e funzionari di enti pubblici e privati interessati alle stime per piccole aree e ai loro possibili utilizzi nella valutazione degli squilibri territoriali e degli impatti di politiche di sviluppo. Il corso è limitato ad un numero massimo di 20 partecipanti.

**Domanda di pre-iscrizione:** collegarsi al sito della SIS:

[w3.uniroma1.it/sis/corsi](http://w3.uniroma1.it/sis/corsi)

La domanda di partecipazione dovrà pervenire on-line entro il **12 luglio 2006**.

Il Comitato Scientifico vaglierà le domande e sulla base del curriculum deciderà l'ammissione.

**Ammissione:** la frequenza al corso è subordinata al pagamento del contributo di partecipazione come da tabella di seguito riportata:

		entro 21.07.06	dopo 21.07.06
Socio ordinario SIS		210	230
Studioso aderente alla SIS	studioso <i>corrispondente</i>	210	230
	studioso <i>junior</i>	145	160
Ente aderente alla SIS	dipendenti aderenti alla SIS	210	230
	altri dipendenti	400	440
Altri*		720	800

\* Partecipanti non aderenti alla Società Italiana di Statistica

Per usufruire dei contributi di partecipazione al corso previsti per i Soci e/o Studiosi SIS consultare il sito: [w3.uniroma1.it/sis](http://w3.uniroma1.it/sis) o contattare la Società Italiana di Statistica tel.: 06-6869845

	Sessioni Mattutine (ore 9.00 – 13.00)	Sessioni Pomeridiane (ore 15.00 – 18.00)
<b>Lunedì 25 settembre</b>	La domanda informativa delle istituzioni per il governo del territorio. Presentazioni di alcune problematiche fondamentali: la valutazione degli squilibri territoriali, il monitoraggio degli effetti di interventi e politiche nel territorio, la selezione dei progetti nella programmazione nazionale e regionale. <i>Giorgio Alleva, Università di Roma "La Sapienza"</i> Stima per dominio diretta. <i>Piero Demetrio Falorsi, ISTAT</i>	Gli stimatori per piccole aree: vari approcci inferenziali, stimatori tradizionali, stimatori da modello. <i>Aldo Russo, Università Roma Tre</i>
<b>Martedì 26 settembre</b>	Gli indicatori per la valutazione delle politiche di sviluppo: tipologie, definizioni, produzione, qualità e fonti. <i>Sandro Cruciani, ISTAT</i> Approfondimenti sugli stimatori da modello basati sulla correlazione spaziale e temporale dei residui. <i>Stefano Falorsi, ISTAT</i>	Laboratorio: applicazioni del software Eurarea per stima per piccole aree. <i>Fabrizio Solari, ISTAT</i>
<b>Mercoledì 27 settembre</b>	Alcuni casi di studio sulle stime per piccole aree. <i>Stefano Falorsi, ISTAT</i> Modelli di previsione della domanda di trasporti. <i>Maria Felice Arezzo, Università di Roma "La Sapienza"</i>	Indicatori della dotazione di capitale pubblico e valutazione degli squilibri territoriali. <i>Claudio Mazziotta, Università Roma Tre</i>